for a better life

olmix Plant Care

Votre partenaire pour la transition agroécologique

for a better life olmix Group

OLMIX PLANT CARE INTÈGRE PLUSIEURS ENTITÉS

for a better life
olmix Plant Care

Amendis

MPH
PLANT NUTRITION

Biosolutions pour les sols et les plantes

Qualité des sols – Nutrition des plantes – Résistance des cultures

Des gammes de solutions complémentaires
et un objectif commun :
soutenir la transition écologique de l'agriculture

for a better life
olmix Group

NOS MISSIONS

“ Développer des biosolutions pour soutenir et sécuriser la transition agro-écologique tout en réduisant l’utilisation des intrants chimiques de synthèse ”

- ✓ Restaurer et préserver la **fertilité des sols** et **renforcer leur résilience,**
- ✓ Améliorer la capacité naturelle des plantes à **absorber les nutriments,**
- ✓ Renforcer la **résistance naturelle** des cultures tout au long de leur cycle,
- ✓ **Optimiser les rendements** et la **qualité** des **récoltes** de manière rentable pour tous les acteurs

for a better life
olmix Group

Integrated Plant Care Management

"**Approche globale** pour améliorer durablement la rentabilité de la production végétale tout en réduisant l'empreinte environnementale. Elle consiste à combiner des pratiques agronomiques adaptées et innovantes avec l'utilisation de biosolutions performantes afin d'améliorer **les 3 facteurs clés : la qualite du sol, la nutrition de la plante et la résistance des cultures.**"

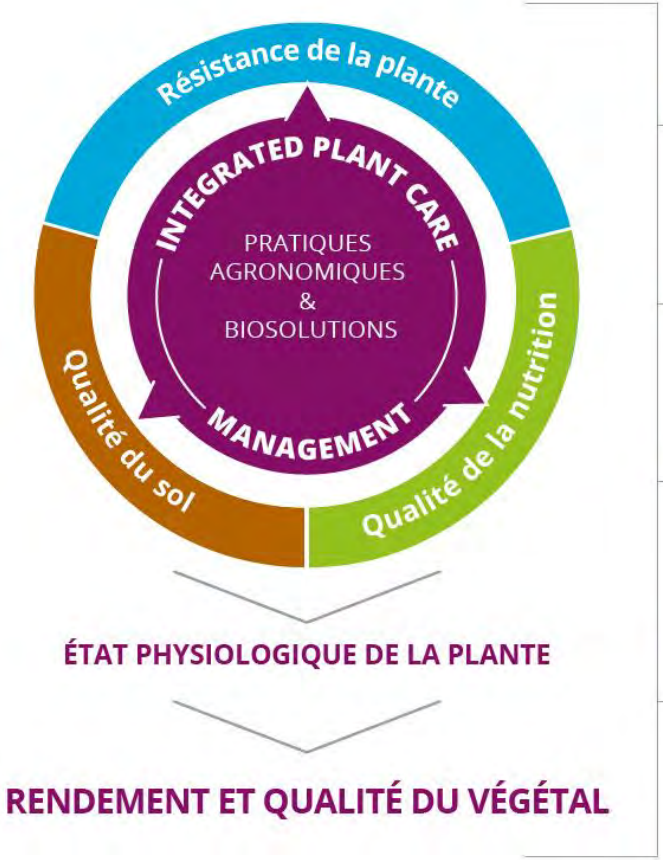

- Respect de l'environnement
- Développement de l'économie circulaire
- Viabilité économique
- Respect de la santé des consommateurs et des professionnels du végétal

for a better life olmix Group

NOTRE EXPERTISE

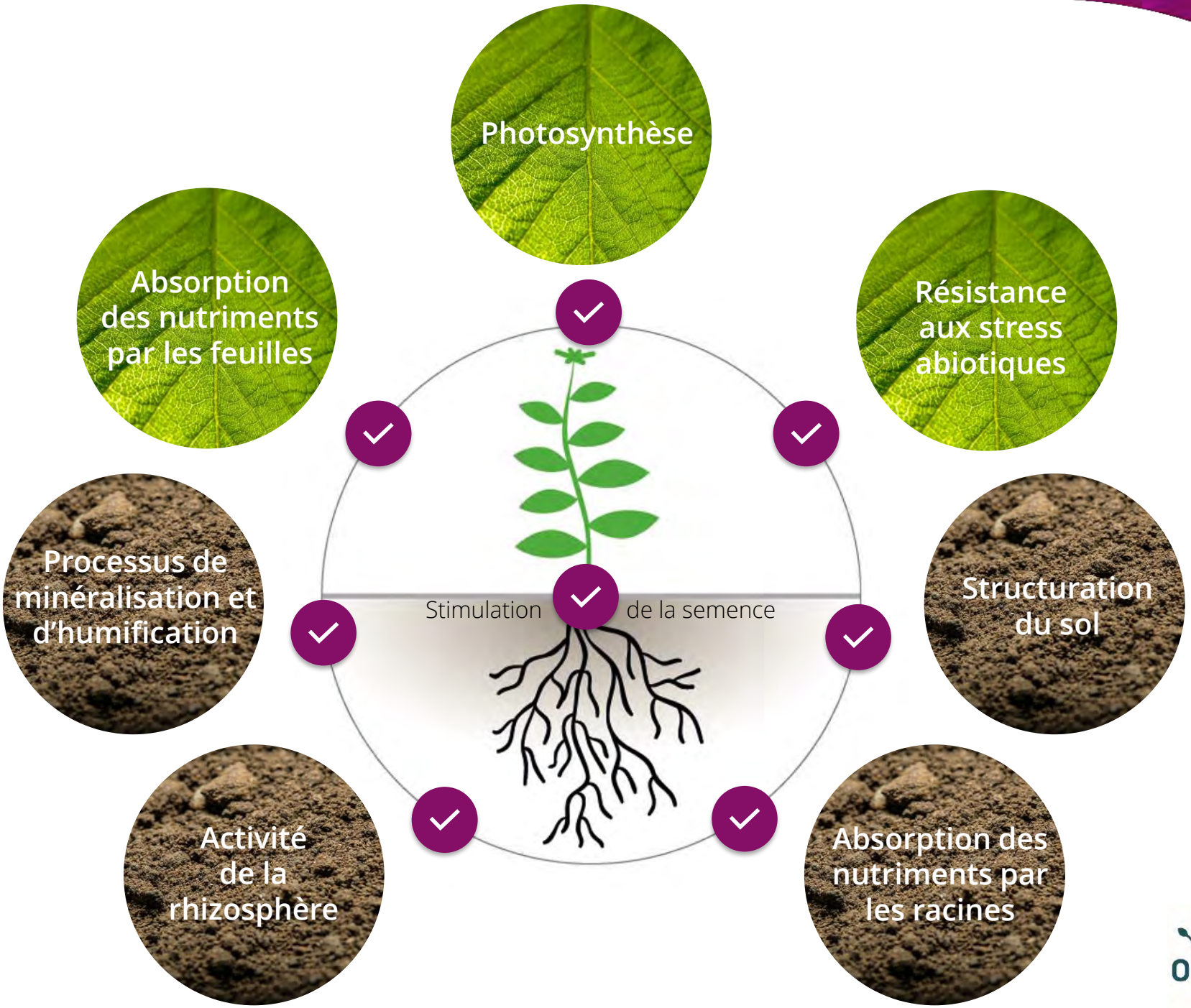

for a better life
olmix Group

NOS OUTILS INDUSTRIELS

MPH – Langar (GB – Nottinghamshire)

- Biostimulants foliaires
- Engrais foliaires (éléments majeurs, secondaires et oligo)

Olmix – Rogat (NL)

- Engrais organiques et organo-minéraux

Olmix – Bréhan – Le Lintan **(F - 56)**

- Siège social
- Bioraffinerie d'algues

Olmix – Bréhan – Le Guétavet **(F - 56)**

- Biostimulants foliaires
- Activateurs de sol et stimulateurs d'enracinement
- Ingrédients pour mélanges d'engrais

Amendis – Plaintel (F – 22)

- Engrais organiques et organo-minéraux
- Amendements organiques

for a better life olmix Group

OLMIX DÉVELOPPE UNE FILIÈRE FRANÇAISE DE L'ALGUE ROUGE

Les algues sont une source de nutriments et de principes actifs d'une richesse exceptionnelle.
La Bretagne, la Normandie et les Pays de la Loire disposent d'une ressource en algues abondante et de qualité.
Il existe sur les côtes du grand ouest français, plus de **700 espèces d'algues** brassées quotidiennement par des courants puissants et de fortes marées assurant un renouvellement continuel des eaux. Ces algues contiennent une multitude de principes actifs uniques et propres au milieu marin.

Après de nombreuses années de recherches et de développement, **Olmix a créé de toute pièce une filière d'approvisionnement renouvelable en algues dont la traçabilité est garantie.**

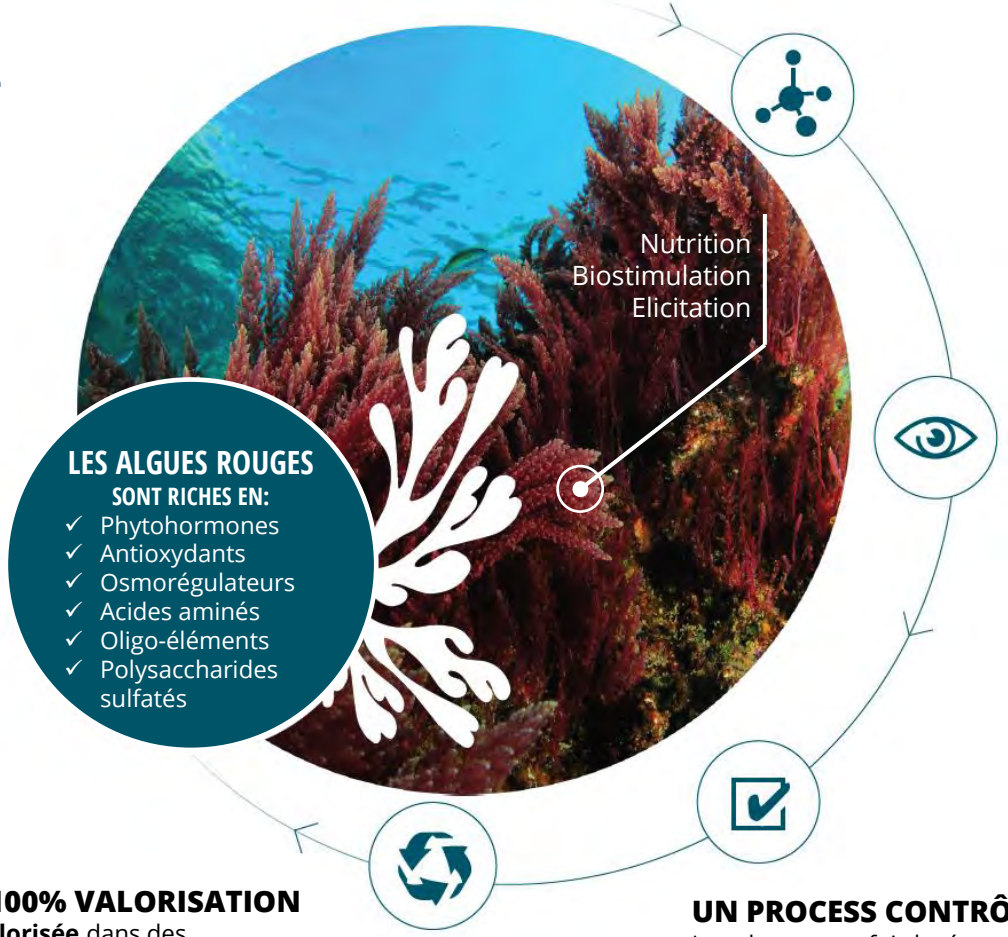

DES MOLÉCULES UNIQUES

Grâce à la connaissance des algues et de l'extraction des principes actifs acquise ces dernières années, **Olmix développe des solutions algosourcées d'origine naturelle...**

UNE FILIÈRE ALGUE DURABLE

Les algues dont sont extraits les principes actifs sont récoltées dans le grand ouest français, de la Normandie à la Vendée en passant par la Bretagne.
Elles sont **récoltées en respectant un ensemble de règles environnementales** qui ont été mises au point en partenariat avec **l'IFREMER.**

ZÉRO DÉCHET, 100% VALORISATION

Toute **l'algue est valorisée** dans des applications pour la nutrition et la santé animale et végétale. **Il n'y a pas de déchet.**

UN PROCESS CONTRÔLÉ ET BREVETÉ

Les algues, une fois lavées, sont acheminées sur le site d'extraction des principes actifs. L'extraction se fait par broyage, hydrolyse sans solvant et filtration des principes actifs. La validation des activités biologiques est établie en partenariat avec des organismes de recherche tels que **le CNRS, l'INRAE, l'INSERM...**

NOS COLLABORATIONS SCIENTIFIQUES ET TECHNIQUES

INRAE – la science pour la vie, l'humain, la terre

CNRS UPMC – Station Biologique Roscoff

SAYENS – CATALYSEUR D'INNOVATIONS

ELISOL ENVIRONNEMENT

RSV – Laboratoire de Recherche en Sciences Végétales

Welience – Innover, c'est notre métier

Vegenov BBV

caté

IFV – INSTITUT FRANÇAIS DE LA VIGNE ET DU VIN

CENTRE DU ROSÉ

SEMSE – Soil and Environment Microbiological Services and Studies

pcfruit – PROEFCENTRUM FRUITTEELT VZW

asfis

PHYTEX

CIPF v.z.w.

LCV

PRAKTIJKONDERZOEK PLANT & OMGEVING – WAGENINGEN UR

SciencesAgro Atlantique

University of Wrocław

POLITECHNIKA POZNAŃSKA – POZNAN UNIVERSITY OF TECHNOLOGY

University of Maribor – Faculty of Agriculture and Life Sciences

VUPT | ZVT | AGL – Troubsko

FONDAZIONE EDMUND MACH

NOTTINGHAM TRENT UNIVERSITY

Bioemco – Biogéochimie et écologie des milieux continentaux – UPMC • CNRS • INRA • ENS • ENSCP • AgroParisTech

JUSTUS-LIEBIG-UNIVERSITÄT GIESSEN

Hochschule Neubrandenburg – University of Applied Sciences

olmix Group – for a better life

Neosol

Activateur de fertilité du sol

AMM n°1200769

SEADRY® Technologie algo-sourcée

+

MIP® SOIL Technologie Mineral Inducer Process

- Meilleure décomposition des pailles et des amendements organiques
- Stimulation de la formation d'humus
- Amélioration de la structure
- Meilleure absorption de l'eau en excès et meilleure restitution en période sèche
- Sécurisation du rendement

UTILISABLE EN AGRICULTURE BIOLOGIQUE

for a better life olmix Group

Agroptim SUNSET

Stimulateur du développement de la plante

AMM n°1150009

MIP® PLANT
Technologie Mineral Inducer Process

- Augmentation de l'activité photosynthétique
- Accélération de la détoxification des cellules en situation de stress
- Développement de l'enracinement
- Augmentation de l'absorption des nutriments

DETOX
au moment des désherbages

UTILISABLE EN AGRICULTURE BIOLOGIQUE

for a better life
olmix Group

Seamel PREVENT

Solution nutritive biostimulante

SEALICA®
Technologie Olmix

- Stimulation de la photosynthèse
- Renforcement de la résistance aux stress hydriques et thermiques
- Optimisation de la mise à fleur et du grossissement des baies
- Accompagnement efficace du programme de protection

UTILISABLE EN AGRICULTURE BIOLOGIQUE

for a better life olmix Group

for a better life
olmix Plant Care

PERRET
Groupe PERRET

Partenaires

for a better life
olmix Group